

MODELLO TRIDIMENSIONALE DEL TERRENO E DELLE OPERE (Autodesk AutoCAD Civil3D)						
Riepilogo sterro/riporto						
Nome	Fattore di sterro	Fattore di riporto	Area 2D	Sterro	Riporto	Netto
PIETRAMME 100/300	1.000	1.000	2307.97 mq	0.00 M. cub.	3293.28 M. cub.	3293.28 M. cub.<Riporto>
PIETRAMME 50/100	1.000	1.000	1015.91 mq	0.00 M. cub.	1381.91 M. cub.	1381.91 M. cub.<Riporto>
PIETRAMME 10/20	1.000	1.000	1447.03 mq	0.00 M. cub.	2341.14 M. cub.	2341.14 M. cub.<Riporto>
SCAVO	1.000	1.000	5850.01 mq	32490.26 M. cub.	0.00 M. cub.	32490.26 M. cub.<Sterro>
TELL. ZAVARATI	1.000	1.000	3473.60 mq	0.00 M. cub.	694.72 M. cub.	694.72 M. cub.<Riporto>
Totale			14104.52m mq	32490.26 M. cub.	8597.05 M. cub.	23893.21 M. cub.<Sterro>

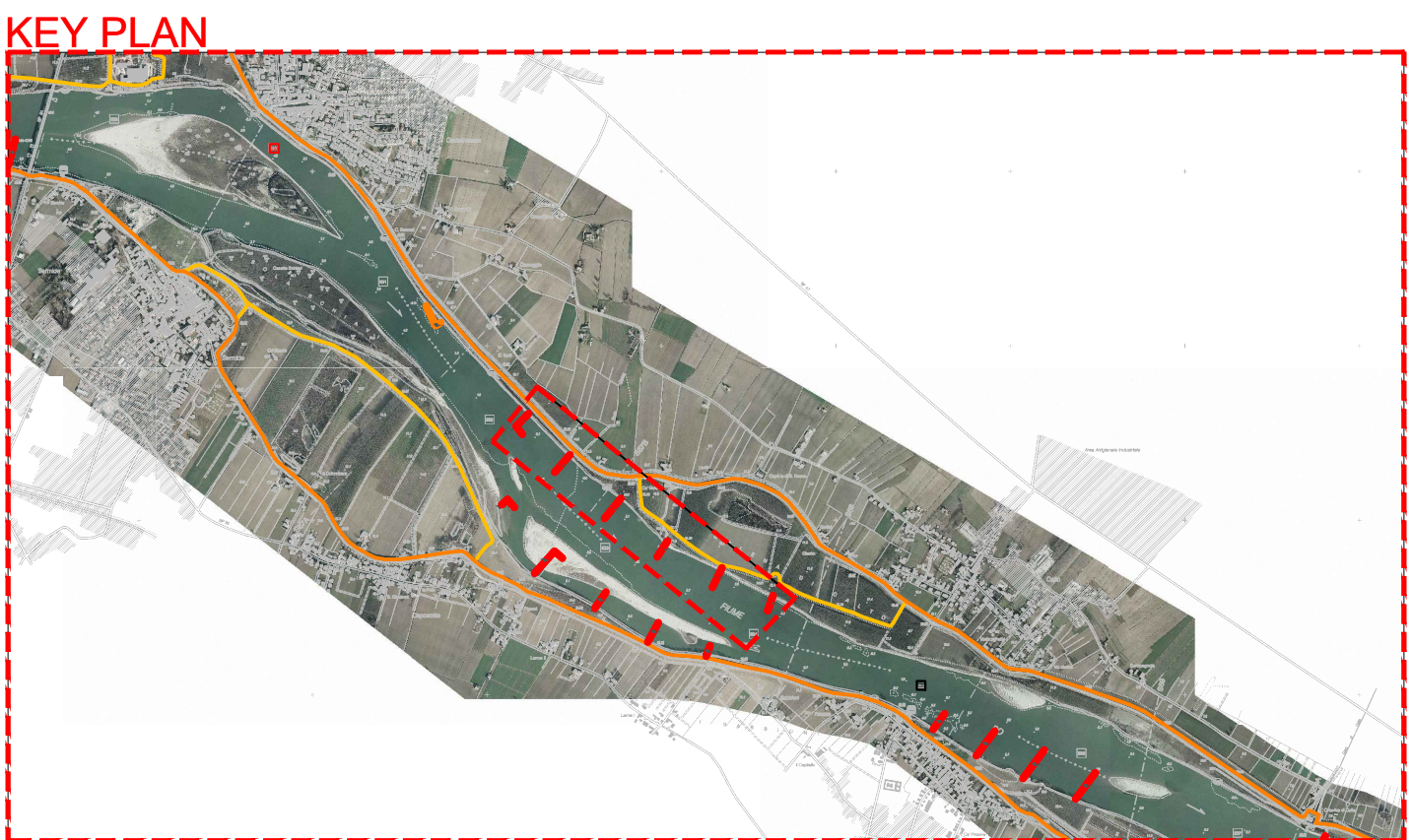

NOTA BENE:
LE COORDINATE DI RIFERIMENTO SONO ESPRESSE NEL SISTEMA DI
RIFERIMENTO EPSG:32632 (WGS84-UTM32)

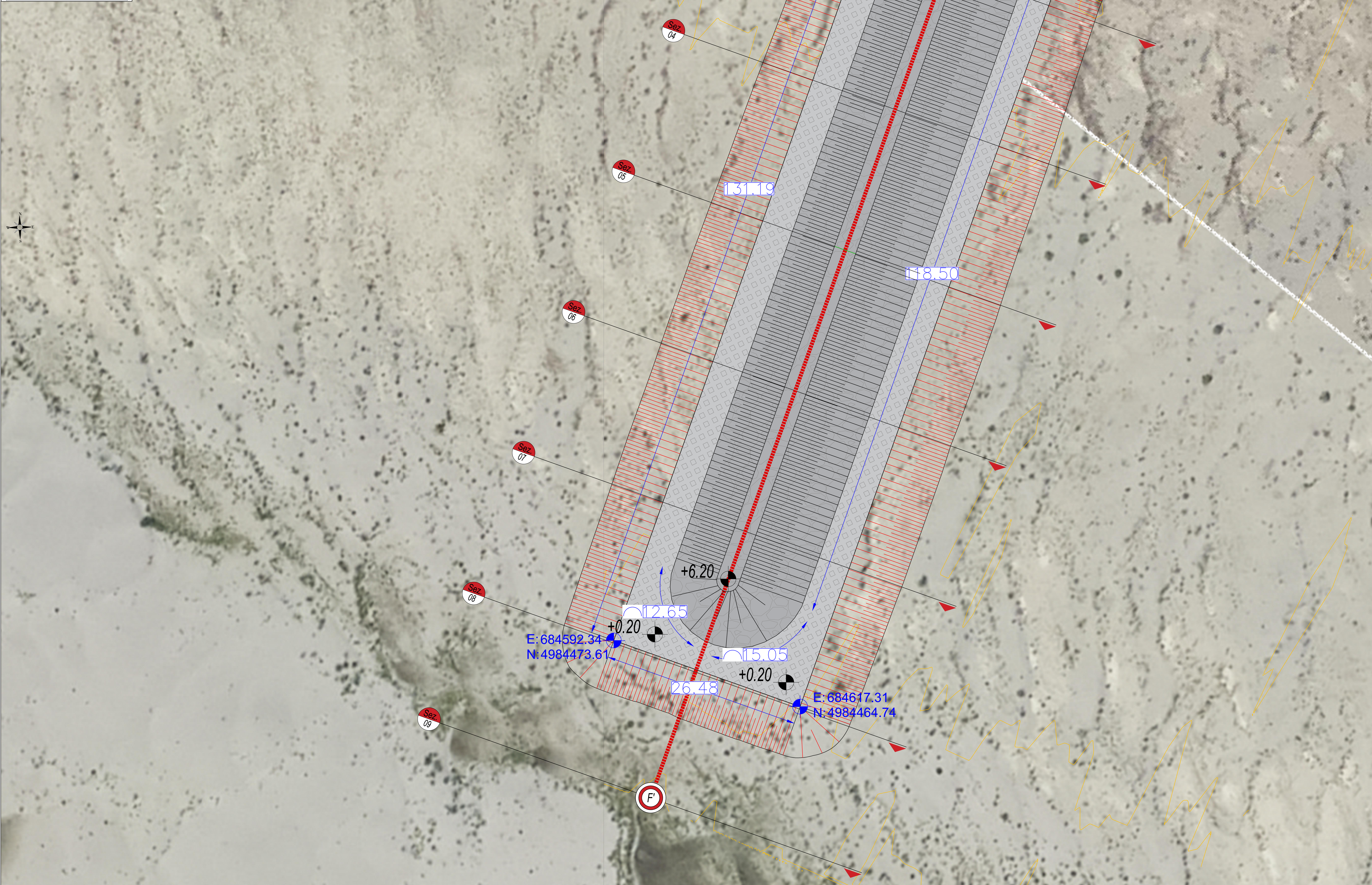
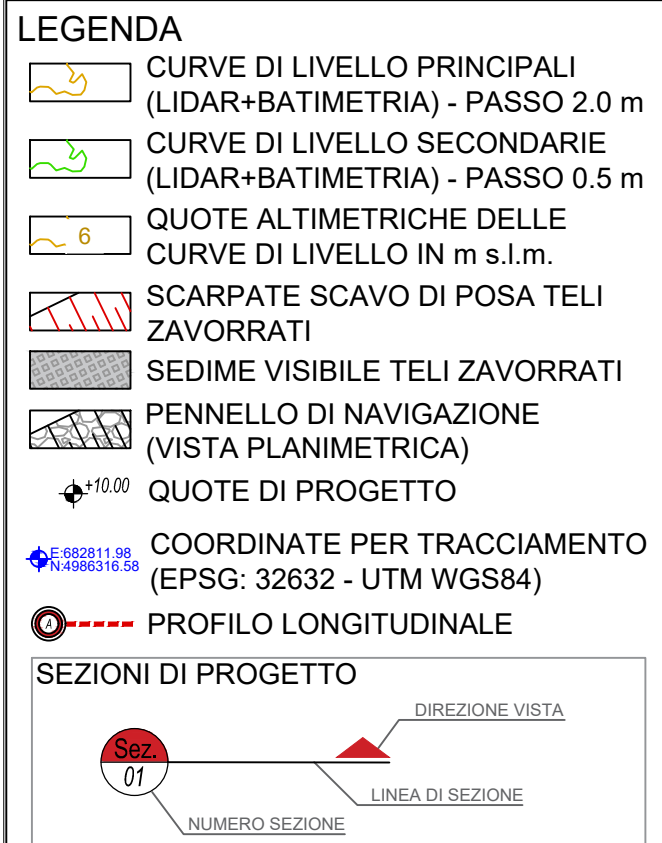

FE-E-8-NI - REGIMAZIONE A CORRENTE
LIBERA DELL'ALVEO DI MAGRA DEL PO
PER LE NAVI DI CLASSE Va CEMT DA
FOCE MINCIO FINO A VALLE DI FERRARA
COMPLETAMENTO INTERVENTO TRA
REVERE E FERRARA - PARTE 1

Progetto Esecutivo

Responsabile del Procedimento:
Ing. Alessio Picarelli

Oggetto:	STATO DI PROGETTO INTERVENTO N°3 - PENNELLO 6SX PLANIMETRIA DI INTERVENTO E SEZIONE TIPO	TAV.P.11.a 1:100/1:200
02 Revisione		
01 Revisione		
00 Emissione		NOVEMBRE 2024

Progetto R.T.

Capogruppo mandatarie:
 Birini Partners S.r.l.
 via Gazzata, 4 tel +39 0522 580 578
 42121 Reggio Emilia C.F. e P.IVA e R.I. 02409150352

Manclant